



Club Alpino Italiano Sezione di Isernia
Sottosezione di Montaquila "Valle del Volturno"

In collaborazione con
"Comitato Terra Viva del Volturno"



Data:	27 giugno 2021	
Escursione:	Sentiero sul Volturno	
Referenti	Patrizia Tomeo Giuseppe Staffieri	tel: 393 90 32 563 tel.: 329 433 68 46
Difficoltà: T	Sentiero privo di difficoltà tecniche con dislivello basso e in discesa. Corrisponde in gran parte a mulattiere realizzate per scopi agro-silvo-pastorali e sentieri di accesso a poderi. Non richiede attrezzatura tecnica e media capacità di allenamento alla camminata.	
Località e quota di partenza:	Montaquila- sede CAI – mt 438	
Località e quota di arrivo:	sponda destra idrografica F. Volturno mt 230	
Dislivello assoluto:	200 mt	
Dislivello complessivo:	+ 230 mt - 440 mt	Quota massima raggiunta:
Distanza:	8,300 km	
Durata escursione:	6,00 h (soste incluse)	

Breve descrizione del percorso:

Il percorso è proposto per la prima volta nella programmazione sentieristica della Sottosezione di Montaquila, nell'ambito di una ridefinizione e riproposizione di tracciati appartenenti al patrimonio culturale della comunità, in quanto vie di utilizzo e di collegamento.

E' stato un definito seguendo tracciati già esistenti e molti altri in disuso ma in servizio nel passato recente; alla valenza del recupero di elementi della tradizione, il percorso presenta valenza ambientale e storica.

Di singolare bellezza sono le caratteristiche connesse alla morfologia e dinamica fluviale: anse, ripe, barre si susseguono e si alternano alla corrente dell'acqua in un divenire di nicchie ecologiche in cui trova riparo vegetazione ripariale e fauna migratoria.

I fossati portano in affioramento sequenze deposizionali di lenti di ciottoli dell'iniziale piana del Volturno, attualmente incisa dall'intero reticolo idrografico in conseguenza delle fasi di sollevamento, almeno due, datate 700.000 e poi 500.000 anni dal presente, lasciando superfici a quote diverse, **terrazzi**, straordinariamente evidenti e ricollegabili.

Di valenza storica, sin dall'inizio, l'attraversamento del R. Chiaro, consente di osservare resti di **canale dell'acquedotto romano** interrato che dalle sorgenti del f. Volturno conduceva verso Venafrò, ripreso poi con un **piccolo ponte**.

Di rara testimonianza è la località della "scafa", [dal lat. scāpha(m), dal gr. skáphē 'piccola barca'] toponimo ancora in uso – piccola barca senza vela al servizio di un bastimento, dall'antichità fino al medioevo; nel '600 e '700, qualsiasi tipo di battello, mercantile o militare, usato sia in mare sia per la navigazione fluviale

Il sito è di particolare rilievo storico: presente ancora un basolato stradale di epoca carolingia verso il fiume Volturno, il cui attraversamento mediante zattere, barche, ponte di barche era oggetto di pedaggio fino a tempi recenti come riportato su **pandetta litica** del 1707 [conservata presso Municipio di Montaquila];

il passaggio fu utilizzato da Carlo di Borbone che si recava con il proprio esercito nell'aprile del 1744 a organizzare le difese del limite settentrionale del Regno, per poi giungere a Fornelli.

Il percorso inizia dalla sede della sottosezione CAI a Montaquila, scende per 1) **Varvaniscia** – 2) **Colle Simone** verso il Cimitero di Montaquila attraverso 3) **Bosco Frascaro** si giunge nel greto del corso del t. 4) **Rio Chiaro**.

Dopo una breve percorrenza si raggiunge la sponda in destra idrografica del F. Volturno a 5) **Ponte Rosso**

Si percorre il per circa due chilometri in macchia con gradevoli scorci del corso fluviale, con forme caratteristiche di ripe, barre e anse, in località 6) **La Vattuta**- 7) **S.Martino**-8) **Cerculaddea**.

Si risale leggermente una altura 9) **Vall' Canniegl'** per porsi in superficie pianeggiante, per poi ridiscendere verso il fiume.

Il percorso continua attraverso la località 10) **La Croce** , poi 11) **Gl' Quasin'** , Casino del XVIII secolo, con epigrafe di epoca preromana - L(uci) SATTI /C(ai) F(ilii) TER(etina)- **Lucio Sattio figlio della tribù Teretina**.

Continua in direzione dell'antica 12) **La Taverna- Scafa**, edificio ora ristrutturato , già **Taverna dei Rotondi** prossimo alla "scafa" sul fiume Volturno ,

Sosta presso la Taverna per un piccolo rinfresco e Incontro Divulgativo con il "Comitato Terra Viva del Volturno".

Il percorso prosegue attraverso 13) **L Lmiata** fino alle "spiagge" del F. Volturno, gradevole sito determinato dalla formazioni di barre laterali in sabbia calcarea monogranulare di color bianco.

Tracciato di epoca carolingia

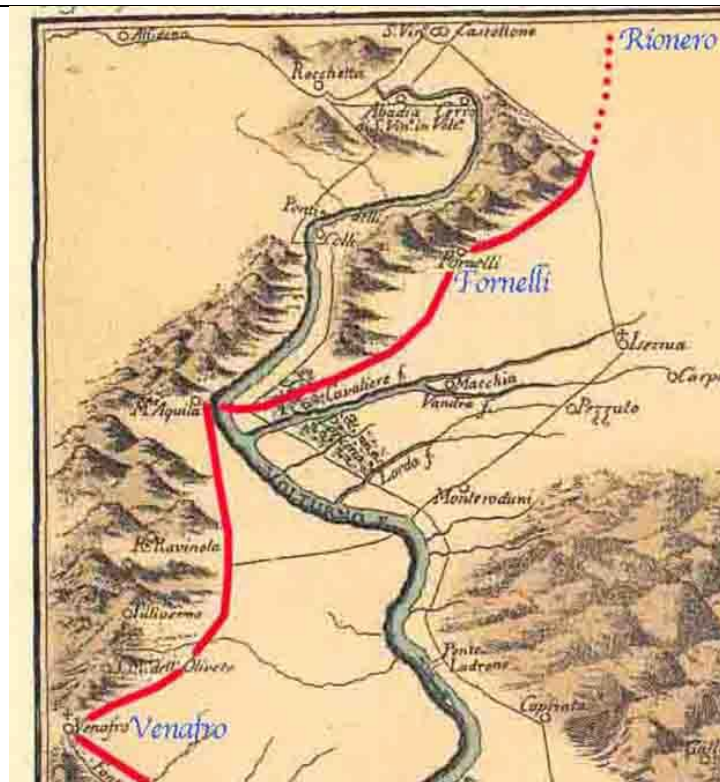

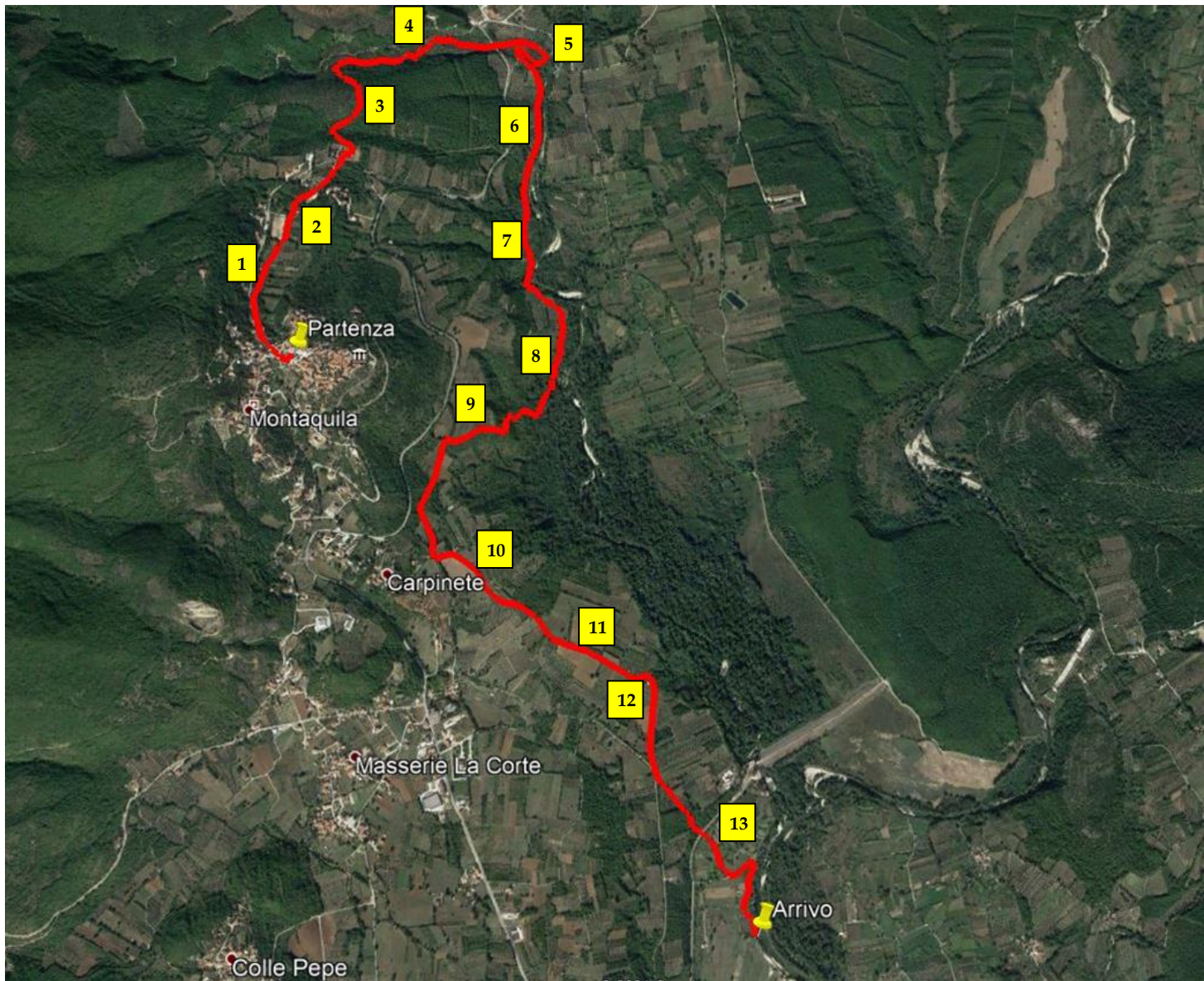

Per adesioni e info	Contattare i referenti entro venerdì 25 giugno – ore 20.00
Appuntamento:	ore 8.00 Montaquila
Quota di Partecipazione:	
Spostamenti:	Con mezzi propri
Partenza escursione:	08.30
Rientro previsto:	14:30 al punto arrivo
Riunione pre - escursione:	Non prevista

L'adesione all'attività si concretizza confermando ai direttori la propria partecipazione entro i termini sopra indicati. Si intende l'accettazione, senza condizioni, del programma proposto e che l'aderente è a conoscenza delle caratteristiche e difficoltà dell'escursione, che ha abbigliamento e attrezzatura adeguati e sufficienti, che ha valutato che la stessa è conforme alle proprie capacità tecniche e attitudini fisiche e che non ha patologie tali da renderlo non idoneo all'attività proposta.

Pertanto l'aderente solleva i direttori/accompagnatori e la Sottosezione da ogni responsabilità per qualsiasi incidente o inconveniente dovuti alla propria personale imperizia e alla mancata osservanza delle regole dell'andare in montagna.

I direttori/accompagnatori, per le proprie responsabilità si riservano di escludere tutti coloro che non siano adeguatamente attrezzati e allenati e che non siano in regola con l'iscrizione al CAI e quindi in regola con la relativa copertura assicurativa prevista o che non abbiano comunicato la propria partecipazione nei termini indicati. Inoltre si riservano di variare in parte o del tutto il percorso o di annullare l'escursione a fronte di reale necessità oltre che per avverse condizioni meteorologiche.

Al solo fine propagandistico è ammessa la partecipazione a non soci CAI previa presa visione del regolamento, della difficoltà dell'escursione, e sentito il parere dei direttori/accompagnatori.

Per i non soci è obbligatorio il versamento della quota assicurativa prevista entro le ore 20:00 di venerdì 25 giugno, da effettuarsi, salvo diversa indicazione, direttamente ai referenti.

I non soci possono partecipare, nello stesso anno, massimo a tre escursioni.

EQUIPAGGIAMENTO PER L'ESCURSIONE:	<p>Mascherina indossata correttamente e gel disinfettante a base alcolica a seguito, crema solare, kit pronto soccorso per uso personale e scheda con farmaci per eventuali allergie, telo termico; zaino e coprizaino, borraccia, occhiali da sole, bastoncini, scarponi da trekking, cappello, giacca in goretex (o equivalente), binocolo, pila frontale, coltellino multiuso.</p> <p>Si consiglia un abbigliamento a strati (a cipolla), cibo ed acqua sufficiente all'escursione, indumenti di ricambio completo (calze, maglietta, etc.).</p>
-----------------------------------	-----------------------------------------------------------------------------------------------------------------------------------------------------------------------------------------------------------------------------------------------------------------------------------------------------------------------------------------------------------------------------------------------------------------------------------------------------------------------------------------------------------------------------------------------------

CONDIZIONI	<p><u>È facoltà dei referenti escludere</u> dalla gita quelle persone non conosciute e/o non in regola.</p> <p>sono vietati scambi di attrezzatura, oggetti, cibi, bevande o altro tra i partecipanti non appartenenti allo stesso nucleo</p> <p>Chi intende aderire è consapevole che non potrà essere ammesso:</p> <ul style="list-style-type: none"> •se non ha consegnato il modello di AUTOCERTIFICAZIONE con data dell'escursione, allegato alla presente; •se non ha ricevuto preventiva accettazione dell'iscrizione, che potrà essere apposta anche in calce al detto modello e controfirmato dall'iscritto per presa visione
------------	-------------------------------------------------------------------------------------------------------------------------------------------------------------------------------------------------------------------------------------------------------------------------------------------------------------------------------------------------------------------------------------------------------------------------------------------------------------------------------------------------------------------------------------------------------------------------------------------------------------------------------------------------------------------------------------

•se è soggetto a quarantena,

•se è a conoscenza di essere stato a contatto con persone risultate positive negli ultimi 14 giorni,

•se non è in grado di certificare una temperatura corporea inferiore ai 37,5°C e assenza di sintomi simil influenzali ascrivibili al Covid-19;

Durante l'escursione, tutti gli iscritti sono tenuti ad osservare le seguenti regole di comportamento:

•si fa obbligo ai partecipanti di avere con sé la mascherina e il gel disinfettante a base alcolica;

•alla partenza i partecipanti saranno suddivisi in gruppi di 10 partecipanti +2 accompagnatori;

•durante la marcia sarà cura degli accompagnatori mantenere durante l'escursione un debito distanziamento tra i singoli gruppi;

•durante la marcia va conservata una distanza interpersonale di almeno 2 metri.

Ogni qualvolta si dovesse diminuire tale distanza, durante le soste e nell'incrocio con altre persone è obbligatorio indossare la mascherina;